

Finstad Park, Ski

Oppdragsgiver: Skanska Bolig AS

Kontaktinfo: Jan Helge Friling, 93444786
Per Henrik Eriksen, 92851419

2012 Byggestart
2014 Innflytting første byggetrinn
2017 Ferdigstillelse

Prosjektdata: Planområde 23.400 m², 4 byggetrinn, 260 leiligheter

Medarbeidere: Corina Roeder, prosjektansvarlig
Aino Ratikainen

Prosjektering av 260 leiligheter

Prosjektet ligger sørvest for Ski sentrum og grenser til rekkehusfeltene som Skanska har bygget ut tidligere. Terrenget er svakt hellende mot sørøst og grenser i vest og sør mot en gruset turvei omgitt av løvtrær.

Bebyggelsen består av 10 bygninger i 5 etasjer gruppert rundt tre tun. Den arkitektoniske utformingen er basert på enkle, kubiske bygningskropper med supplerende elementer i form av trappehus, balkonger og inngangspartier. Det er lagt stor vekt på utforming og detaljering av fasaden,

som har kledning av sementbaserte plater fra Cembrit. Plater av ulike dimensjoner er satt sammen både liggende og stående. Dette fører ikke bare til et geometrisk spill, men også til ulike gjengivelser av lys og farger, siden platene reflekterer det innfallende lyset forskjellig. Leilighetene spenner fra 2 til 4-roms hvor samtlige har balkonger eller terrasser mot syd eller vest.

Første byggetrinn ble innflyttet i mai 2014, siste byggetrinn er forventet ferdigstilt i 2017.

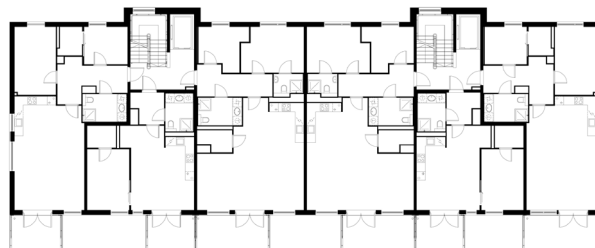
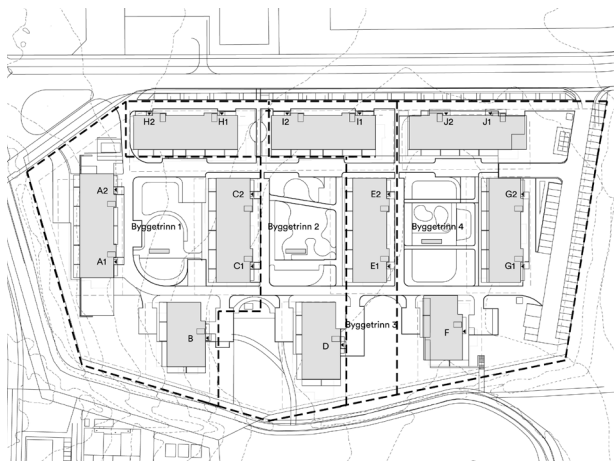

Typisk plan - C

